Auto Wilhelm GmbH
Ludweiler Str. 61 - 63 - 66333 Völklingen - Tel.: 06898 / 294775



Ihr Ansprechpartner

Herr Lukas Gantner
E-Mail: lukas.gantner@autowilhelmgmbh.de
Telefon: 06898 294775

Opel Insignia 1.6 CDTI 136 Aut. Business Innovat...

AT27-GW-ABO-20 **Angebotsnr.:**



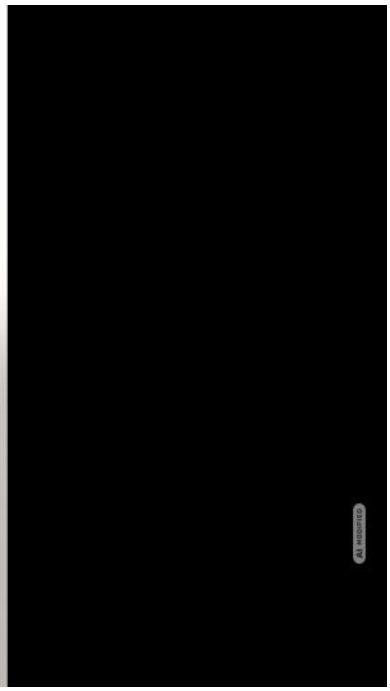

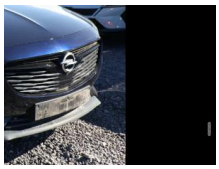



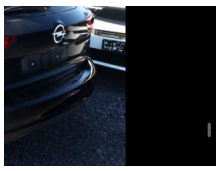







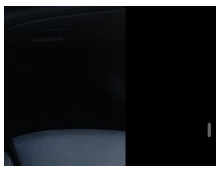



Erstzulassung:	Kilometer:	Farbe:	Leistung:	Kraftstoffart:
04.02.2020	92.900	Blau	100 kW / 136 PS	Diesel

PREIS
15.650 €

FINANZIERUNGSBEISPIEL
Laufzeit: 72 Monate — Anzahlung: 25 %
Basis-Finanzierung:* — Mtl. Rate:
Zielraten-Finanzierung:** — Mtl. Rate: **127 €**

* Basisfinanzierung: Anzahlung: 3.913 Euro, Laufzeit: 72 Monate, Nettodarlehen: 11.738 Euro, Gesamtbetrag: 18.112 Euro, Zinsätze: 6.78% Sollz. (gebunden), 6.99% eff.
** Zielratenfinanzierung: Anzahlung: 3.913 Euro, Laufzeit: 72 Monate, Nettodarlehen: 11.738 Euro, Zielrate: 8.608 Euro, Gesamtbetrag: 18.495 Euro, Zinsätze: 6.78% Sollz. (gebunden), 6.99% eff.,
Achtung! Kredite kosten Geld.
Vermittlung für: Ein Angebot der Openbank Deutschland AG, Santander-Platz 1, 41061 Mönchengladbach.
Repräsentatives Beispiel gem. § 17 Abs. 4 PAngV.

Ausstattung

Weiteres
- Innovations-Paket 2 (Ladekantenschutz (Chrom / Edelstahl) / Schließ-/Startsystem Keyless Open / Head-up-Display / Adaptive Geschwindigkeits-Regelanlage (Tempomat) Autonomer Notbrems-Assistent und Frontkamera / Fahrassistenz-System: Abstandswarner)
- Panorama-Schiebedach elektrisch (Vorrüstung Sicherheitsnetz hinter Vordersitze)
- Technologie-Paket Park & Go Premium (Kamerasystem 360° / Rückfahrkamera / Außenspiegel elektr. anklappbar / Außenspiegel elektr. verstell-
- heiz- und anklappbar
- mit Abblendautomatik / Fahrassistenz-System: Totwinkel-Assistent / Parkpilotsystem vorn und hinten / Fahrassistenz-System:
- Winter-Paket 4 (Frontscheibe heizbar (ThermaTec) / Sitz vorn links mit Massagefunktion / Sitz vorn links und Außenspiegel mit Memoryfunktion / Sitz-Paket / Sitzbelüftung vorn / Sitzverstellung vorn rechts (8-fach) / Sitzheizung hinten / Sitzverstellung vorn links elektr. (8-fach))
- Sound-Paket (Seitenscheiben geräuschdämmend / Sound-System BOSE)
- Anhängerkupplung (Kugelkopf schwenkbar)
- LM-Felgen 8
- 5x18 (5-Speichen
- schwarz hochglänzend)
- Metallic-/Mineraleffekt-Lackierung
- Design-Paket: high gloss Exterieur (Türgriffe außen Wagenfarbe / Nebelscheinwerfer mit Rahmen schwarz glänzend)
- Fahrassistenz-System: Park-Assistent inkl. autom. Einparken
- Premium-Paket 2 / Leder perforiert (Ergonomiesitz vorn links / Ergonomiesitz vorn rechts / Lendenwirbelstütze Sitz vorn links
- elektr. verstellbar / Mittelarmlehne hinten / Rücksitzlehne geteilt (40:20:40) / Sitzheizung vorn)
- Elektrische Schnellheizung (Quickheat)
- Wärmeschutzverglasung hinten abgedunkelt (Solar-Protect)
- Reifen 245/45 R18
- Reifen-Reparaturset
- Warnanlage für Sicherheitsgurte
- Gepäckraum-Abtrennung (Netz) (Sicherheitsnetz hinter Vordersitze / Vorrüstung Sicherheitsnetz hinter Vordersitze)
- Sicht-Paket (Innenspiegel mit Abblendautomatik / Einschaltautomatik für Fahrlicht / Fahrassistenz-System: Fernlichtassistent / Scheibenwischer mit

STÄNDIG ÜBER 15.000 FAHRZEUGE IM BESTAND!

© 2004-2026 Auto Wilhelm GmbH - Alle Rechte vorbehalten - Preisangaben ohne Gewähr und soweit nicht anders ausgewiesen inklusive MwSt.
Änderungen und Irrtümer vorbehalten