Auto Wilhelm GmbH
Ludweiler Str. 61 - 63 - 66333 Völklingen - Tel.: 06898 / 294775



Ihr Ansprechpartner

Herr Lukas Gantner
E-Mail: lukas.gantner@autowilhelmgmbh.de
Telefon: 06898 294775

Renault Clio V 1.0 TCe 90 Evolution LED Nav PDC ...

AT27-GW-FRBA32 **Angebotsnr.:**

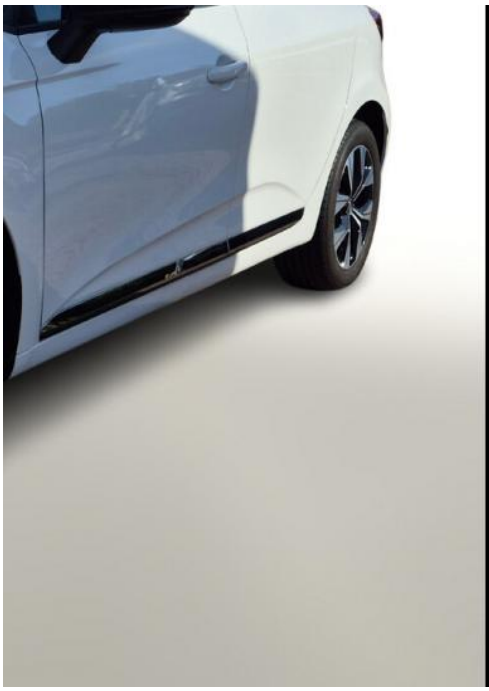

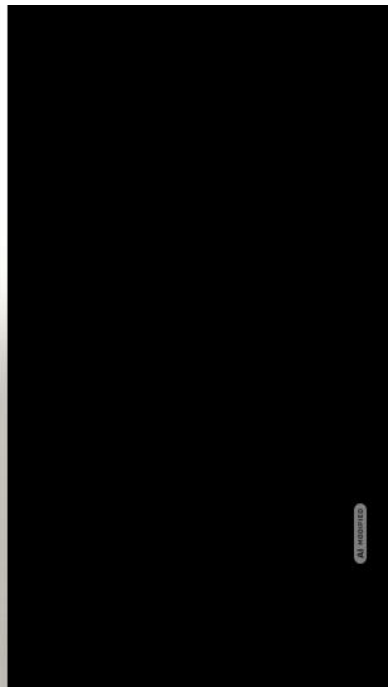

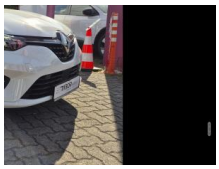

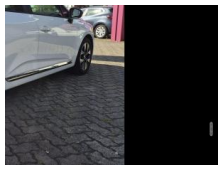

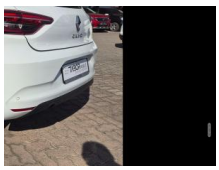



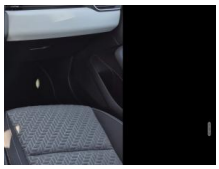



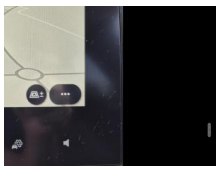



Erstzulassung:	Kilometer:	Farbe:	Leistung:	Kraftstoffart:
13.07.2023	31.150	Weiß	67 kW / 91 PS	Benzin

PREIS
13.610 €

FINANZIERUNGSBEISPIEL

Laufzeit: 72 Monate	Anzahlung: 25 %
Basis-Finanzierung:*	Mtl. Rate:
Zielraten-Finanzierung:**	Mtl. Rate: **111 €**

* Basisfinanzierung: Anzahlung: 3.403 Euro, Laufzeit: 72 Monate, Nettodarlehen: 10.208 Euro, Gesamtbetrag: 15.751 Euro, Zinsätze: 6.78% Sollz. (gebunden), 6.99% eff.
** Zielratenfinanzierung: Anzahlung: 3.403 Euro, Laufzeit: 72 Monate, Nettodarlehen: 10.208 Euro, Zielrate: 7.486 Euro, Gesamtbetrag: 16.084 Euro, Zinsätze: 6.78% Sollz. (gebunden), 6.99% eff.,
Achtung! Kredite kosten Geld.
Vermittlung für: Ein Angebot der Openbank Deutschland AG, Santander-Platz 1, 41061 Mönchengladbach.
Repräsentatives Beispiel gem. § 17 Abs. 4 PAngV.

Ausstattung

Weiteres
- City-Paket (Rückfahrkamera / Einparkhilfe vorn und hinten)
- Sitzheizung vorn
- LM-Felgen 16 Zoll
- Reifen 195/55 R16
- Smartphone Schnittstelle
- Paketkombination: R&GO + Klima-Paket (Audiosystem Radio Connect (Bluetooth-/USB-Schnittstelle
- R&GO) / Freisprecheinrichtung Bluetooth / USB-Anschluss inkl. AUX-IN-Anschluss (Plug & Music) / Klimaanlage / Audio-/Radio-Fernbedienung am Lenkrad)
- Multimedia-System Easy Link mit Navigationssystem (Touchscreen 7") (Radioempfang digital (DAB+) / USB-Anschluss inkl. AUX-IN-Anschluss (Plug & Music) / Audio-/Radio-Fernbedienung am Lenkrad)
- Fahrassistenz-System: Aktiver
- Außenspiegel schwarz
- Außenspiegelgehäuse Black Pearl Schwarz
- Automatische Türverriegelung
- Dachantenne im Haifischflossen-Design
- Dachhimmel Grau
- Energierückgewinnung (Energy Smart Management)
- Geschwindigkeits-Begrenzeranlage
- Heckscheibe heizbar
- Karosserie: 5-türig
- Kombiinstrument analog
- Kombiinstrument digital
- Kopfstützen verstellbar
- Lenkrad (Leder-Optik)
- Lenksäule (Lenkrad) höhenverstellbar
- Motor 1
- 0 Ltr. - 67 kW TCE
- Reifen-Reparaturkit
- Schadstoffarm nach Abgasnorm Euro 6d
- Schaltpunktanzeige
- Sitzbezug / Polsterung: Stoff
- Sonnenblenden mit Spiegel
- Türgriffe außen schwarz
- Warnanlage für Sicherheitsgurte
- Anti-Blockier-System (ABS)
- Bremsassistent
- Elektron. Stabilitäts-Programm (ESP)
- LM-Felgen 6
- 5x16 (Ediris)
- Getriebe 6-Gang
- Airbag Beifahrerseite abschaltbar
- Airbag Fahrer-/Beifahrerseite
- Fensterheber elektrisch hinten
- Fensterheber elektrisch vorn
- Isofix-Aufnahmen für Kindersitz
- Kopf-Airbag-System (Windowbag)
- Rücksitzbank geteilt/klappbar (1/3-2/3)
- Seitenairbag vorn
- Verglasung hinten stark abgedunkelt
- Zentralverriegelung mit Fernbedienung
- Eco Mode (Fahrmodusschalter)

STÄNDIG ÜBER 15.000 FAHRZEUGE IM BESTAND!

© 2004-2026 Auto Wilhelm GmbH - Alle Rechte vorbehalten - Preisangaben ohne Gewähr und soweit nicht anders ausgewiesen inklusive MwSt.
Änderungen und Irrtümer vorbehalten