Auto Wilhelm GmbH
Ludweiler Str. 61 - 63 - 66333 Völklingen - Tel.: 06898 / 294775



Ihr Ansprechpartner

Herr Lukas Gantner
E-Mail: lukas.gantner@autowilhelmgmbh.de
Telefon: 06898 294775

Opel Insignia SPORT 4X4 OPC-LINE+ACC+BI-XENON*KE...

NK00-1101 **Angebotsnr.:**







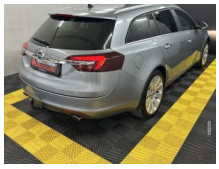



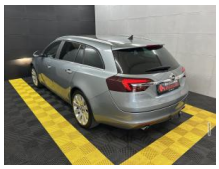







Erstzulassung:	Kilometer:	Farbe:	Leistung:	Kraftstoffart:
01.05.2014	113.243		184 kW / 250 PS	Benzin

PREIS
13.050 €

FINANZIERUNGSBEISPIEL
Laufzeit: 72 Monate — Anzahlung: 25 %
Basis-Finanzierung:* — Mtl. Rate:
Zielraten-Finanzierung:** — Mtl. Rate: **106 €**

* Basisfinanzierung: Anzahlung: 3.263 Euro, Laufzeit: 72 Monate, Nettodarlehen: 9.788 Euro, Gesamtbetrag: 15.103 Euro, Zinsätze: 6.78% Sollz. (gebunden), 6.99% eff.
** Zielratenfinanzierung: Anzahlung: 3.263 Euro, Laufzeit: 72 Monate, Nettodarlehen: 9.788 Euro, Zielrate: 7.178 Euro, Gesamtbetrag: 15.422 Euro, Zinsätze: 6.78% Sollz. (gebunden), 6.99% eff.,
Achtung! Kredite kosten Geld.
Vermittlung für: Ein Angebot der Openbank Deutschland AG, Santander-Platz 1, 41061 Mönchengladbach.
Repräsentatives Beispiel gem. § 17 Abs. 4 PAngV.

Ausstattung

Weiteres
- Liebe Kunden
- Opel Insigina Sport 4x4 OPC-Line
- Bis zu 5 Jahre Garantie
- TÜV Neu
- Komplett aufbereitet
- Nichtraucher-Fahrzeug
- Sonderausstattung:
- Bi-Xenon-Scheinwerfer mit adaptiver Lichtverteilung (AFL)
- Flexx-Paket (Flex-Organizer)
- Frontkamera
- Heckklappe/-Deckel mit automatischem Öffnungs- und Schließsystem
- Innenraum-Paket
- Metallic-/Mineraleffekt-Lackierung
- Parkpilotsystem
- Reifendruck-Kontrollsystem
- Schließ-/Startsystem Keyless Open
- Sicht-Paket
- Sitz-Komfort-Paket 2
- Sitzheizung vorn
- Super Sport Chassis OPC
- Textilfussmatten
- Vorrüstung Sicherheitsnetz hinter Vordersitze
- Serien-Ausstattung:
- Airbag Beifahrerseite abschaltbar
- Airbag Fahrer-/Beifahrerseite
- Aktive Kopfstützen vorn
- Anti-Blockier-System (ABS)
- Antriebsart: Allradantrieb
- Antriebsart: Allradantrieb permanent
- Audio-Navigationssystem Navi RF 900 Europa Touch (IntelliLink 8"-Display)
- Audiobedienung am Lenkrad
- Ausstiegsleuchten
- Außenspiegel elektr. verstell- und heizbar und manuell anklappbar
- Außenspiegel Wagenfarbe
- Bordcomputer
- Bremsassistent
- Check-Control-System
- Dachreling silber
- Differential mit Schlupfsteuerung
- Doppeltonfanfare
- Drehzahlmesser
- Einstiegsleisten (Aluminium)
- Elektron. Stabilitäts-Programm (ESP)
- Elektron. Traktionskontrolle
- Farbdisplay (8
- 0 Zoll)
- Fensterheber elektrisch vorn + hinten
- Gepäckabdeckung / Rollo ausziehbar
- Geschwindigkeits-Regelanlage (Tempomat)
- Getriebe 6-Gang
- Getränkehalter
- Heckscheibenwischer
- Innenausstattung: Dekorleisten Klavierlack
- Isofix-Aufnahmen für Kindersitz an Rücksitz
- Karosserie: 5-türig

EGA STÄNDIG ÜBER 15.000 FAHRZEUGE IM BESTAND!

© 2004-2026 Auto Wilhelm GmbH - Alle Rechte vorbehalten - Preisangaben ohne Gewähr und soweit nicht anders ausgewiesen inklusive MwSt.
Änderungen und Irrtümer vorbehalten