Auto Wilhelm GmbH
Ludweiler Str. 61 - 63 - 66333 Völklingen - Tel.: 06898 / 294775



Ihr Ansprechpartner

Herr Lukas Gantner
E-Mail: lukas.gantner@autowilhelmgmbh.de
Telefon: 06898 294775

Opel Grandland X 1.2 Turbo 130 Edition LED SHZ P...

AT27-GW-ABO37 **Angebotsnr.:**

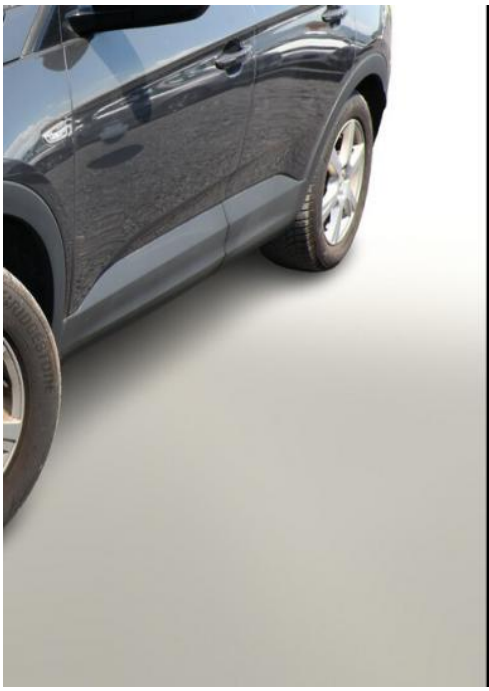

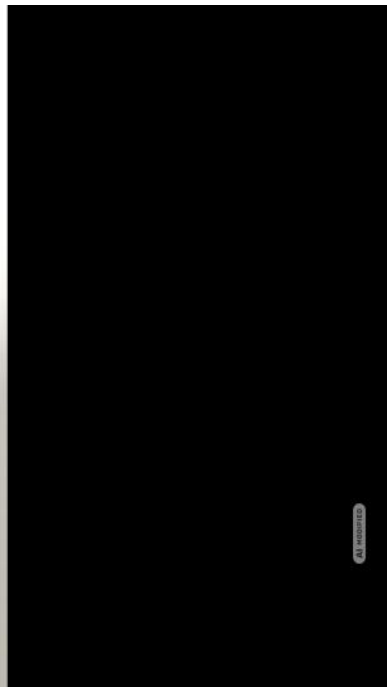

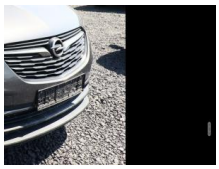



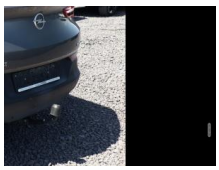

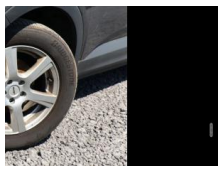



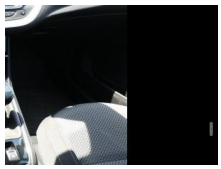



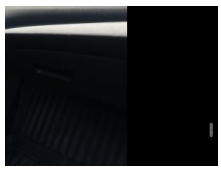

Erstzulassung:	Kilometer:	Farbe:	Leistung:	Kraftstoffart:
22.12.2020	97.750	Grau	96 kW / 131 PS	Benzin

PREIS
10.020 €

FINANZIERUNGSBEISPIEL

Laufzeit: 72 Monate	Anzahlung: 25 %
Basis-Finanzierung:*	Mtl. Rate:
Zielraten-Finanzierung:**	Mtl. Rate: **81 €**

* Basisfinanzierung: Anzahlung: 2.505 Euro, Laufzeit: 72 Monate, Nettodarlehen: 7.515 Euro, Gesamtbetrag: 11.596 Euro, Zinsätze: 6.78% Sollz. (gebunden), 6.99% eff.
** Zielratenfinanzierung: Anzahlung: 2.505 Euro, Laufzeit: 72 Monate, Nettodarlehen: 7.515 Euro, Zielrate: 5.511 Euro, Gesamtbetrag: 11.841 Euro, Zinsätze: 6.78% Sollz. (gebunden), 6.99% eff.,
Achtung! Kredite kosten Geld.
Vermittlung für: Ein Angebot der Openbank Deutschland AG, Santander-Platz 1, 41061 Mönchengladbach.
Repräsentatives Beispiel gem. § 17 Abs. 4 PAngV.

Ausstattung

Weiteres
- Metallic-/Mineraleffekt-Lackierung
- Sitzheizung vorn (Lenkrad heizbar)
- Klimaautomatik 2-Zonen
- Dachreling silber
- Sicht-Paket (Innenspiegel mit Abblendautomatik / Fahrassistenz-System: Fernlichtassistent / Scheibenwischer mit Regensensor)
- Reserverad als Notrad
- Airbag Beifahrerseite abschaltbar
- Geschwindigkeits-Regelanlage (Tempomat)
- Getränkehalter
- Heckscheibe heizbar
- Lautsprecher (6)
- LM-Felgen 7J x 17 Zoll
- Mittelarmlehne vorn
- Warnanlage für Sicherheitsgurte
- Elektron. Stabilitäts-Programm Plus (ESP) (Elektron. Stabilitäts-Programm (ESP))
- Bluetooth Audio-Streaming
- DAB-Tuner (Radioempfang digital)
- Feststellbremse elektrisch
- Frontscheibe geräuschdämmend
- Karosserie: 5-türig
- Motor 1
- 2 Ltr. - 96 kW
- Otto-Partikelfilter (OPF)
- Radstand 2675 mm
- Schadstoffarm nach Abgasnorm Euro 6d
- Sonnenblende / Sonnenblenden mit Spiegel
- Türgriffe außen Wagenfarbe
- Audiosystem R 4.0 IntelliLink
- MP3-Schnittstelle für Mobiltelefon/Handy
- USB-Schnittstelle
- Anti-Blockier-System (ABS)
- Bremsassistent
- Antriebsart: Frontantrieb
- Elektron. Traktionskontrolle
- Wegfahrsperre
- Getriebe 6-Gang
- Airbag Fahrer-/Beifahrerseite
- Fensterheber elektrisch vorn + hinten
- Isofix-Aufnahmen für Kindersitz an Beifahrersitz
- Isofix-Aufnahmen für Kindersitz an Rücksitz
- Kopf-Airbag-System
- Seitenairbag vorn
- Zentralverriegelung mit Fernbedienung
- Bordcomputer
- Fahrassistenz-System: Berganfahr-Assistent (HSA
- Hill Start Assist)
- Fahrassistenz-System: Verkehrszeichenerkennung
- Audiobedienung am Lenkrad
- Lenkrad (Leder 3-Speichen)
- Außenspiegel elektr. verstell- und heizbar und manuell anklappbar
- Einschaltautomatik für Fahrlicht

STÄNDIG ÜBER 15.000 FAHRZEUGE IM BESTAND!

© 2004-2026 Auto Wilhelm GmbH - Alle Rechte vorbehalten - Preisangaben ohne Gewähr und soweit nicht anders ausgewiesen inklusive MwSt.
Änderungen und Irrtümer vorbehalten