Auto Wilhelm GmbH
Ludweiler Str. 61 - 63 - 66333 Völklingen - Tel.: 06898 / 294775



Ihr Ansprechpartner

Herr Lukas Gantner
E-Mail: lukas.gantner@autowilhelmgmbh.de
Telefon: 06898 294775

Renault Talisman Grandt. dCi 190 EDC Business Ed...

AT27-GW-ABO-AG **Angebotsnr.:**



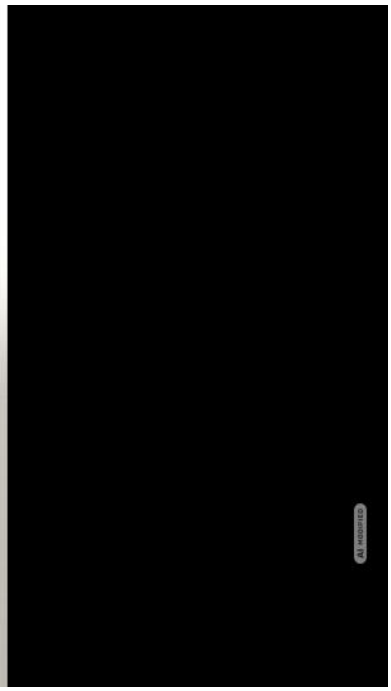





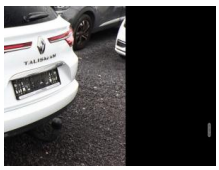

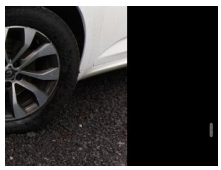







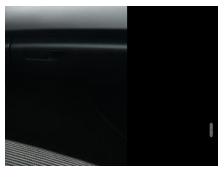

Erstzulassung:	Kilometer:	Farbe:	Leistung:	Kraftstoffart:
06.05.2022	137.600	Weiß	139 kW / 189 PS	Diesel

PREIS
14.010 €

FINANZIERUNGSBEISPIEL
Laufzeit: 72 Monate — Anzahlung: 25 %
Basis-Finanzierung:* — Mtl. Rate:
Zielraten-Finanzierung:** — Mtl. Rate: **114 €**

* Basisfinanzierung: Anzahlung: 3.503 Euro, Laufzeit: 72 Monate, Nettodarlehen: 10.508 Euro, Gesamtbetrag: 16.214 Euro, Zinsätze: 6.78% Sollz. (gebunden), 6.99% eff.
** Zielratenfinanzierung: Anzahlung: 3.503 Euro, Laufzeit: 72 Monate, Nettodarlehen: 10.508 Euro, Zielrate: 7.706 Euro, Gesamtbetrag: 16.557 Euro, Zinsätze: 6.78% Sollz. (gebunden), 6.99% eff.,
Achtung! Kredite kosten Geld.
Vermittlung für: Ein Angebot der Openbank Deutschland AG, Santander-Platz 1, 41061 Mönchengladbach.
Repräsentatives Beispiel gem. § 17 Abs. 4 PAngV.

Ausstattung

Weiteres
- Safety Plus-Paket (Fahrassistenz-System: Notbrems-Assistent / Fahrassistenz-System: Abstandswarner)
- Gepäckraum-Abtrennung (Netz)
- Einparkhilfe vorn und hinten
- Fahrassistenz-System: Müdigkeitserkennung
- Fahrassistenz-System: Querverkehrswarner
- Fahrassistenz-System: Totwinkel-Assistent
- Innenspiegel mit Abblendautomatik
- LM-Felgen 17 Zoll
- Radioempfang digital (DAB)
- Reifen 225/55 R17
- Rückfahrkamera
- Sicherheitsgurte vorn höhenverstellbar
- Smartphone Schnittstelle
- Warnanlage für Sicherheitsgurte
- Visio Plus-Paket (Fahrassistenz-System: Verkehrszeichenerkennung /
- Klimaautomatik 2-Zonen mit autom. Umluft-Control (Innenraumfilter: Pollenfilter)
- Geschwindigkeits-Regelanlage (Tempomat) (Geschwindigkeits-Begrenzeranlage)
- Ambiente-Beleuchtung
- Außenspiegel Wagenfarbe
- Blinkleuchten LED in Außenspiegel integriert
- Einstiegsleisten Aluminium
- Fensterzierleisten verchromt
- Frontscheibe Akustikglas
- Handschuhfach
- Heckscheibe heizbar
- Induktionsladeschale für Smartphone
- Karosserie: 5-türig
- Kühlergrill verchromt
- Lendenwirbelstütze vorn
- Lenksäule (Lenkrad) höhenverstellbar
- Luftdüsen im Fond
- Mittelarmlehne hinten mit Fach
- Modellpflege
- Motor 2
- 0 Ltr. - 139 kW BLUE dCi Diesel FAP
- Parkbremse elektrisch mit Auto-Hold-Funktion
- Schadstoffarm nach Abgasnorm Euro 6d
- Schalt-/Wählhebelgriff Leder
- Sitz vorn links höhenverstellbar
- Sitz vorn rechts höhenverstellbar
- Sonnenblenden mit Spiegel (beleuchtet)
- Steckdose (12V-Anschluß) 2.Sitzreihe
- Tachometeranzeige (Instrumente) digital
- Türgriffe außen Wagenfarbe
- Zusatzsteckdose in Mittelkonsole
- Multimedia-System Easy Link mit Navigationssystem (Touchscreen 9 3")
- USB-Anschluss inkl. AUX-IN-Anschluss und SD-Karten-Schnittstelle
- Anti-Blockier-System (ABS)
- Bremsassistent

EGA STÄNDIG ÜBER 15.000 FAHRZEUGE IM BESTAND!

© 2004-2026 Auto Wilhelm GmbH - Alle Rechte vorbehalten - Preisangaben ohne Gewähr und soweit nicht anders ausgewiesen inklusive MwSt.
Änderungen und Irrtümer vorbehalten