Auto Wilhelm GmbH
Ludweiler Str. 61 - 63 - 66333 Völklingen - Tel.: 06898 / 294775



Ihr Ansprechpartner

Herr Lukas Gantner
E-Mail: lukas.gantner@autowilhelmgmbh.de
Telefon: 06898 294775

Volkswagen Golf Sportsvan VII COMFORTLINE*AHK*AC...

Angebotsnr.: NK00-1320

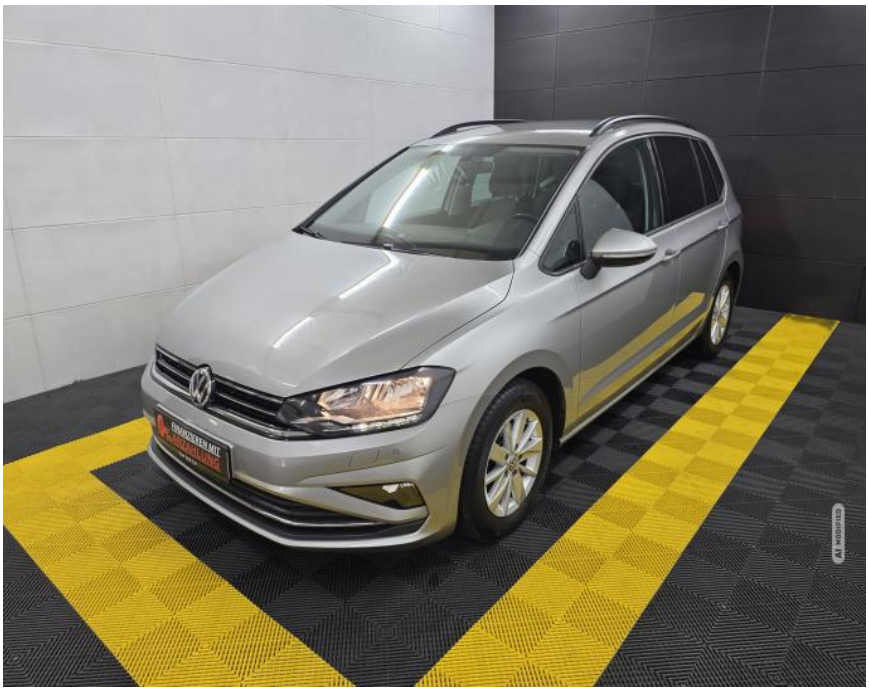



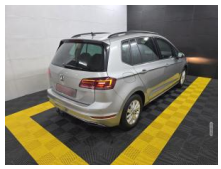













Erstzulassung:	Kilometer:	Farbe:	Leistung:	Kraftstoffart:
01.04.2020	142.179		96 kW / 131 PS	Benzin

PREIS
14.180 €

FINANZIERUNGSBEISPIEL
Laufzeit: 72 Monate — Anzahlung: 25 %
Basis-Finanzierung:* — Mtl. Rate:
Zielraten-Finanzierung:** — Mtl. Rate: **115 €**

* Basisfinanzierung: Anzahlung: 3.545 Euro, Laufzeit: 72 Monate, Nettodarlehen: 10.635 Euro, Gesamtbetrag: 16.410 Euro, Zinsätze: 6.78% Sollz. (gebunden), 6.99% eff.
** Zielratenfinanzierung: Anzahlung: 3.545 Euro, Laufzeit: 72 Monate, Nettodarlehen: 10.635 Euro, Zielrate: 7.799 Euro, Gesamtbetrag: 16.757 Euro, Zinsätze: 6.78% Sollz. (gebunden), 6.99% eff.,
Achtung! Kredite kosten Geld.
Vermittlung für: Ein Angebot der Openbank Deutschland AG, Santander-Platz 1, 41061 Mönchengladbach.
Repräsentatives Beispiel gem. § 17 Abs. 4 PAngV.

Ausstattung

Weiteres
- Liebe Kunden
- VW Golf Sportsvan VII Comfortline
- Bis zu 5 Jahre Garantie
- TÜV Neu
- Komplett aufbereitet
- Nichtraucher-Fahrzeug
- Sonderausstattung:
- Anhängerkupplung schwenkbar
- App-Connect
- Audiosystem Composition Media (Touchscreen
- Radio/CD-Player
- MP3
- Bluetooth)
- Antennen-Diversity
- Audiosystem: CD-Player
- Lautsprecher (8)
- Multimedia-Schnittstelle USB (iPhone / iPod)
- Bluetooth-Schnittstelle für
- Dachreling
- Fahrassistenz-System: Automatische Distanzregelung (ACC)
- Fahrassistenz-System: Umfeldbeobachtungssystem (Front assist) mit City-Notbremsfunktion
- Fahrassistenz-System: Fußgängererkennung
- Klimaanlage Climatronic 2-Zonen
- Metallic-Lackierung
- Nebelscheinwerfer mit integriertem Abbiegelicht
- Raucher-Paket
- Reserverad als Notrad (gewichts- und platzsparend)
- Rückfahrkamera (Rear View)
- Spiegel-Paket
- Außenspiegel elektr. anklappbar
- Außenspiegel elektr. verstellbar
- mit Memory
- Außenspiegel mit Umfeldleuchte
- Außenspiegel mit autom. Absenkfunktion
- rechts
- Verglasung hinten abgedunkelt (65 %)
- Winter-Paket
- Scheinwerfer-Reinigungsanlage (SRA)
- Anzeige für Waschwasserstand
- Scheibenwaschdüsen heizbar
- Sitzheizung vorn
- Serien-Ausstattung:
- 3-Punkt-Sicherheitsgurt hinten mitte
- Ablagefach am Dachhimmel
- Airbag Beifahrerseite abschaltbar
- Airbag Fahrer-/Beifahrerseite
- Anti-Blockier-System (ABS)
- Antriebs-Schlupfregelung (ASR)
- Antriebsart: Frontantrieb
- Ausstattung Comfortline
- Auto-Hold-Funktion
- Außenspiegel asphärisch
- links
- Außenspiegel elektr. verstell- und

STÄNDIG ÜBER 15.000 FAHRZEUGE IM BESTAND!

© 2004-2026 Auto Wilhelm GmbH - Alle Rechte vorbehalten - Preisangaben ohne Gewähr und soweit nicht anders ausgewiesen inklusive MwSt.
Änderungen und Irrtümer vorbehalten