Auto Wilhelm GmbH
Ludweiler Str. 61 - 63 - 66333 Völklingen - Tel.: 06898 / 294775



Ihr Ansprechpartner

Herr Lukas Gantner
E-Mail: lukas.gantner@autowilhelmgmbh.de
Telefon: 06898 294775

Ford S-Max 1.5 EcoBoost 160 Titanium Nav PDC Par...

AT27-GW-KOSA7 **Angebotsnr.:**

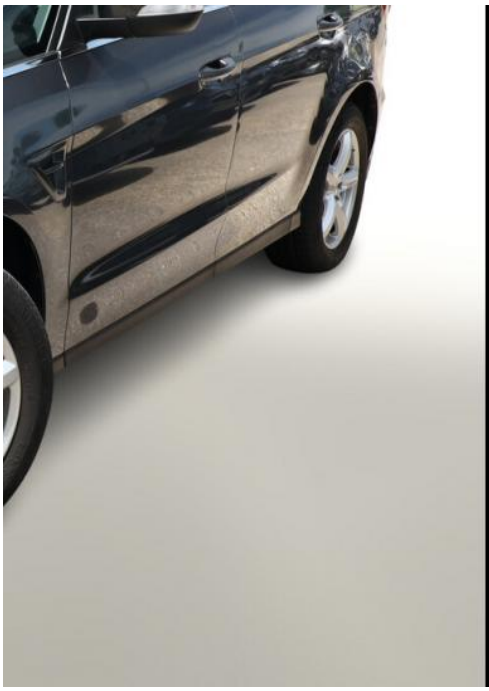

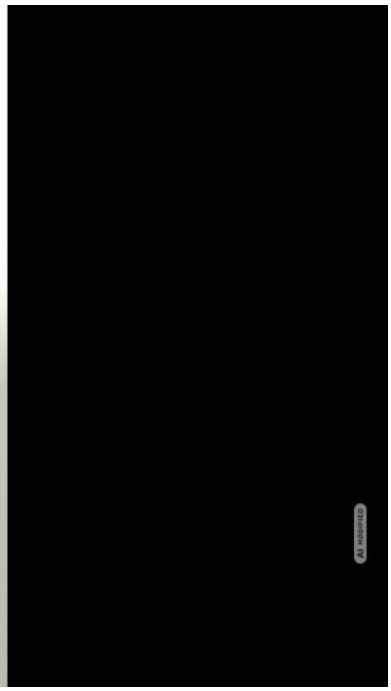





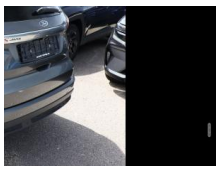







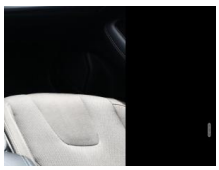

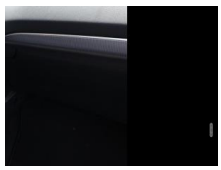

Erstzulassung:	Kilometer:	Farbe:	Leistung:	Kraftstoffart:
10.04.2018	70.850	Grau	118 kW / 160 PS	Benzin

PREIS
15.900 €

FINANZIERUNGSBEISPIEL
Laufzeit: 72 Monate — Anzahlung: 25 %
Basis-Finanzierung:* — Mtl. Rate:
Zielraten-Finanzierung:** — Mtl. Rate: **129 €**

* Basisfinanzierung: Anzahlung: 3.975 Euro, Laufzeit: 72 Monate, Nettodarlehen: 11.925 Euro, Gesamtbetrag: 18.401 Euro, Zinsätze: 6.78% Sollz. (gebunden), 6.99% eff.
** Zielratenfinanzierung: Anzahlung: 3.975 Euro, Laufzeit: 72 Monate, Nettodarlehen: 11.925 Euro, Zielrate: 8.745 Euro, Gesamtbetrag: 18.790 Euro, Zinsätze: 6.78% Sollz. (gebunden), 6.99% eff.,
Achtung! Kredite kosten Geld.
Vermittlung für: Ein Angebot der Openbank Deutschland AG, Santander-Platz 1, 41061 Mönchengladbach.
Repräsentatives Beispiel gem. § 17 Abs. 4 PAngV.

Ausstattung

Weiteres
- Lackierung Magnetic-Grau Metallic
- Verglasung hinten abgedunkelt (Privacy Glass)
- Dachreling (Aluminium)
- Rückfahrkamera (Parkpilotsystem vorn und hinten)
- Fahrassistenz-System: Park-Assistent (Active Park Assist) (Parkpilotsystem vorn und hinten)
- Scheinwerfer-Reinigungsanlage (SRA)
- Audio-Navigationsmodul Ford
- FORD SYNC 3
- Heckleuchten LED
- Heckscheibe heizbar
- Lautsprecher (8)
- LM-Felgen 7
- 5J x 17 Zoll
- Radioempfang digital (DAB)
- Reifen 235/55 R17
- Scheibenwaschdüsen heizbar
- Sonnenblenden mit Spiegel beleuchtet
- Scheinwerfer mit Ausschaltverzögerung (Scheinwerfer mit Begrüßungsfunktion)
- Sitze vorn verstellbar (4-fach) (Lendenwirbelstütze Sitz vorn links / Lendenwirbelstütze Sitz vorn rechts)
- Geschwindigkeits-Regelanlage (Tempomat) (Geschwindigkeits-Begrenzeranlage / Innenspiegel mit Abblendautomatik / Fahrassistenz-System: Verkehrsschildassistent)
- Lenkrad (Leder) mit Multifunktion (Schalt-/Wählhebelgriff Leder)
- Intelligent Protection System (IPS) (3-Punkt-Sicherheitsgurt hinten / Gurtstraffer / Airbag Fahrer-/Beifahrerseite / Knieairbag Fahrerseite / Kopf-Schulter-Airbag vorn und hinten / Seitenairbag vorn)
- Winter-Paket (Sitzheizung vorn / Frontscheibe heizbar)
- Ambiente-Beleuchtung vorn (LED)
- Außenspiegel Wagenfarbe
- Bodenleuchte im Außenspiegel
- Fensterrahmen mit Chromblenden (Chromblendensatz)
- Frontscheibe Verbundglas
- Gepäckraumabdeckung / Rollo
- Karosserie: 5-türig
- Lenksäule (Lenkrad) höhen-/längsverstellbar
- Leseleuchten im Fond
- Motor 1
- 5 Ltr. - 118 kW EcoBoost KAT
- Parkbremse elektrisch
- Reifen-Reparaturkit
- Schadstoffarm nach Abgasnorm Euro 6
- Stau-/Ablagefach unter Sitz vorn links
- Stau-/Ablagefach unter Sitz vorn rechts
- Warnanlage für Sicherheitsgurte vorn
- Anti-Blockier-System (ABS)
- Antischlupfregelung (ASR)

STÄNDIG ÜBER 15.000 FAHRZEUGE IM BESTAND!

© 2004-2026 Auto Wilhelm GmbH - Alle Rechte vorbehalten - Preisangaben ohne Gewähr und soweit nicht anders ausgewiesen inklusive MwSt.
Änderungen und Irrtümer vorbehalten